Scuola Media Bellinzona 1

In collaborazione
con la Scuola media Bellinzona 1

Istituti	68
Classi	117
Allievi	2'200

Allievi partecipanti
negli ultimi 24 anni
53'000

laRegione

Il Quotidiano in classe

i vincitori

5ª elementare di Preonzo

5ª B Istituto Elvetico Don Bosco Lugano

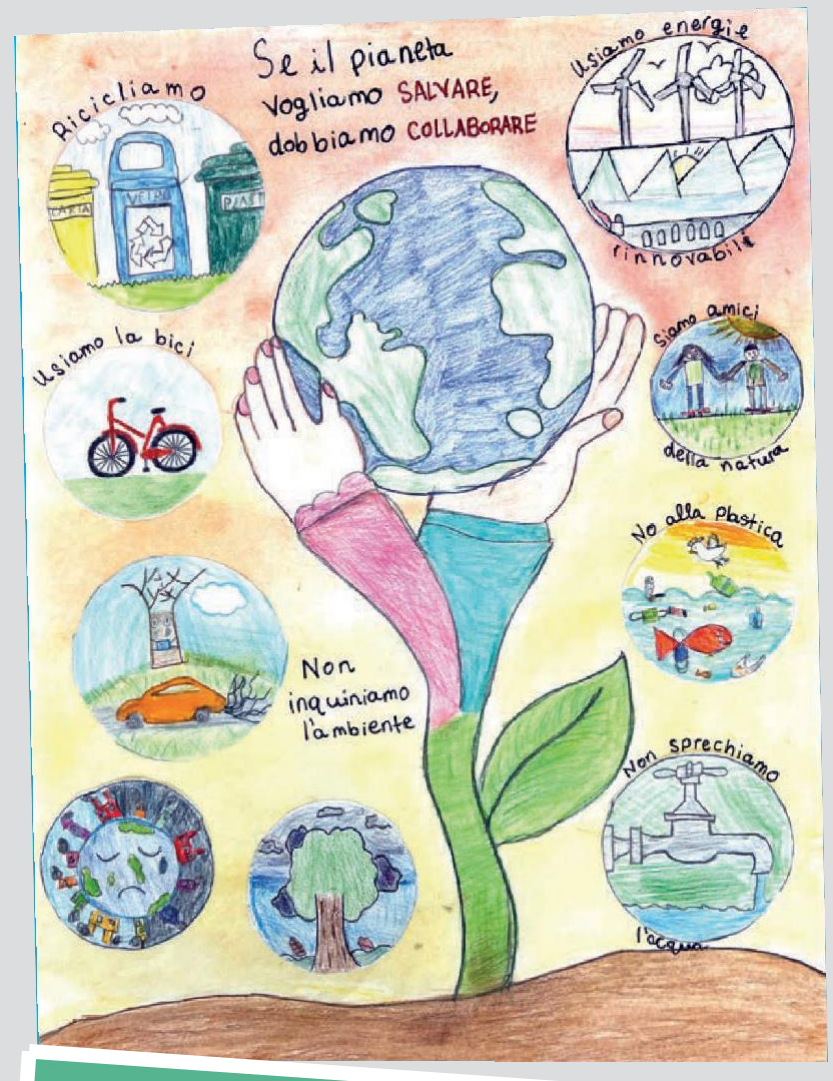

Al progetto didattico Il Quotidiano in classe giunto alla ventesima edizione per la Scuola elementare e alla ventiquattresima per la Scuola media, hanno preso parte 68 istituti scolastici, 117 classi e 2'200 allievi del Ticino e del Grigioni di lingua italiana.
Agli alunni della Scuola elementare si è chiesto di dar sfogo alla fantasia e di preparare un manifesto sul tema "Salva il pianeta".
I vincitori (a pari merito) del concorso sono la 5ª B dell'Istituto Elvetico Don Bosco di Lugano, maestra Raffaella Schepis e la 5ª di Preonzo, maestri Renata Verzaroli e Giacomo Clerici.
Alle classi e ai loro insegnanti è stata offerta una pizza con bibita.
'laRegione' e gli organizzatori de Il Quotidiano in classe ringraziano tutti i partecipanti e rinnovano l'appuntamento per l'edizione 2023 che presenterà nuove schede di lavoro e un originale concorso.